

KOMUNIKACJA MIEJSKA W ŚREMIE

ROZKŁAD JAZDY

WAŻNY OD 1 LIPCA 2016



z1



SCHEMAT KOMUNIKACJI MIEJSKIEJ

LEGENDA:

KILIŃSKIEGO I **NAZWA PRZYSTANKU**
1,2,5,6,7,10,11,12 **NUMERY LINII**

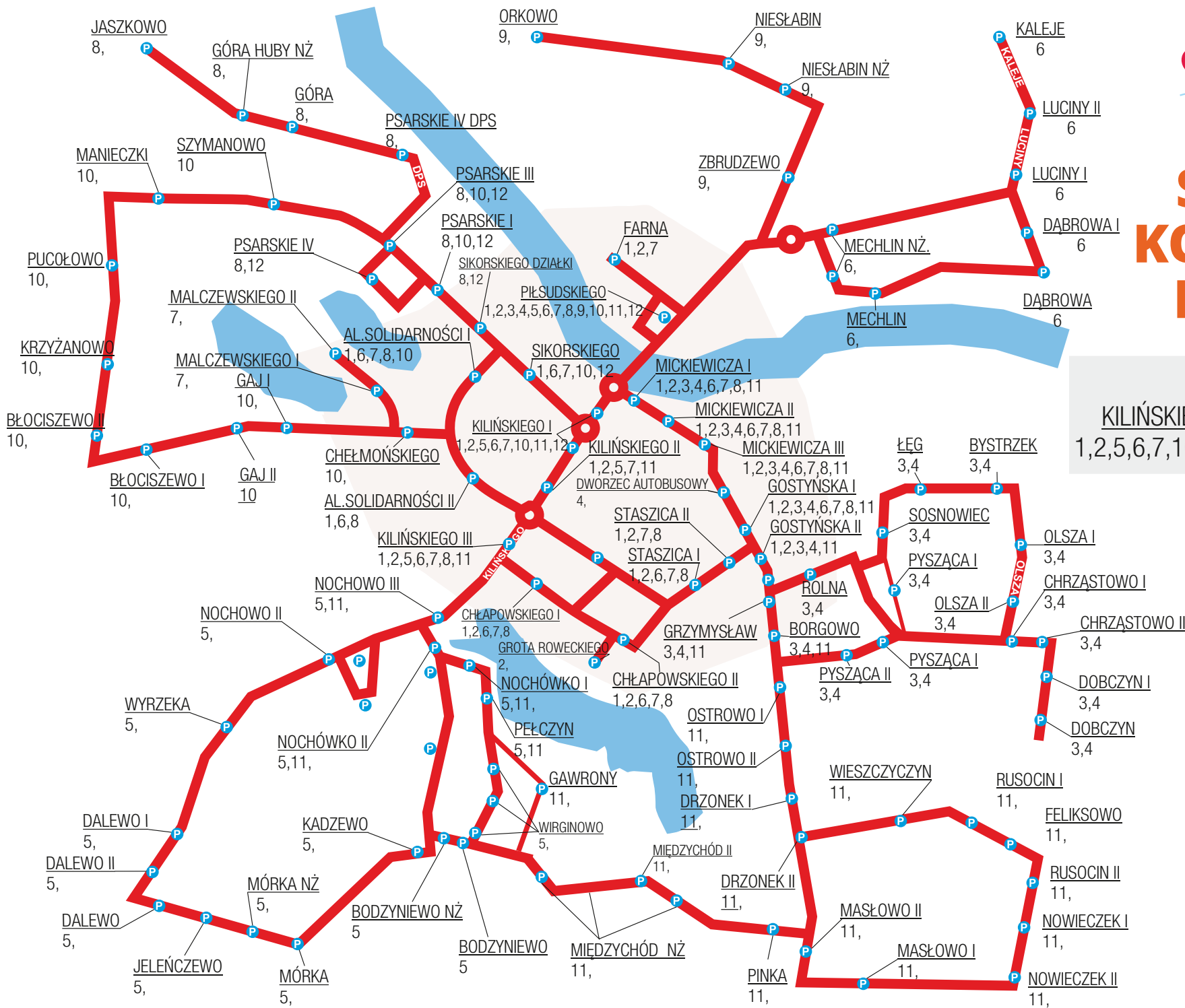

Farna → Piłsudskiego → Kilińskiego → Sikorskiego → Al.Solidarności
 Kilińskiego → Chłapowskiego → Staszica → Gostyńska → Mickiewicza
 Piłsudskiego



Przystanek	Dni robocze								Sobota	Niedziela i św.		
	kursy											
Farna	-	-	-	-	-	14:00	-	17:20	-	13:00	-	13:00
Piłsudskiego	05:35	08:05	10:00	11:15	12:30	14:05	15:10	17:22	07:05	13:05	10:45	13:05
Kilińskiego I	05:37	08:07	10:02	11:17	12:32	14:07	15:12	17:24	07:07	13:07	10:47	13:07
Sikorskiego	05:38	08:08	10:03	11:18	12:33	14:08	15:13	17:25	07:08	13:08	10:48	13:08
Al.Solidarności I	05:39	08:09	10:04	11:19	12:34	14:09	15:14	17:26	07:09	13:09	10:49	13:09
Al.Solidarności II	05:40	08:10	10:05	11:20	12:35	14:10	15:15	17:27	07:10	13:10	10:50	13:10
Kilińskiego III	05:42	08:12	10:07	11:22	12:37	14:12	15:17	17:29	07:12	13:12	10:52	13:12
Chłapowskiego I	05:45	08:15	10:10	11:25	12:40	14:15	15:20	17:32	07:15	13:15	10:55	13:15
Chłapowskiego II	05:46	08:16	10:11	11:26	12:41	14:16	15:21	17:33	07:16	13:16	10:56	13:16
Staszica I	05:48	08:18	10:13	11:28	12:43	14:18	15:23	17:35	07:18	13:18	10:58	13:18
Gostyńska I	05:49	08:19	10:14	11:29	12:44	14:19	15:24	17:36	07:19	13:19	10:59	13:19
Mickiewicza III	05:50	08:20	10:15	11:30	12:45	14:20	15:25	17:37	07:20	13:20	11:00	13:20
Mickiewicza II	05:51	08:21	10:16	11:31	12:46	14:21	15:26	17:38	07:21	13:21	11:01	13:21
Mickiewicza I	05:52	08:22	10:17	11:32	12:47	14:22	15:27	17:39	07:22	13:22	11:02	13:22
Piłsudskiego	05:54	08:24	10:19	11:34	12:49	14:24	15:29	17:41	07:24	13:24	11:04	13:24

Przystanek	Dni Robocze												Sobota				Niedziela i św.	
	kursy																	
Farna	---	---	---	---	---	---	---	---	---	---	---	---	---	09:20	---	---	---	---
Piłsudskiego	06:15	07:50	08:45	09:25	10:45	12:00	13:20	14:45	16:05	16:45	18:05	19:30	08:25	09:25	16:35	19:05	16:35	19:05
Mickiewicza I	06:17	07:52	08:47	09:27	10:47	12:02	13:22	14:47	16:07	16:47	18:07	19:32	08:27	09:27	16:37	19:07	16:37	19:07
Mickiewicza II	06:18	07:53	08:48	09:28	10:48	12:03	13:23	14:48	16:08	16:48	18:08	19:33	08:28	09:28	16:38	19:08	16:38	19:08
Mickiewicza III	06:19	07:54	08:49	09:29	10:49	12:04	13:24	14:49	16:09	16:49	18:09	19:34	08:29	09:29	16:39	19:09	16:39	19:09
Gostyńska I	06:20	07:55	08:50	09:30	10:50	12:05	13:25	14:50	16:10	16:50	18:10	19:35	08:30	09:30	16:40	19:10	16:40	19:10
Staszica II	06:21	07:56	08:51	09:31	10:51	12:06	13:26	14:51	16:11	16:51	18:11	19:36	08:31	09:31	16:41	19:11	16:41	19:11
Staszica I	06:22	07:57	08:52	09:32	10:52	12:07	13:27	14:52	16:12	16:52	18:12	19:37	08:32	09:32	16:42	19:12	16:42	19:12
Chłapowskiego II	06:24	07:59	08:54	09:34	10:54	12:09	13:29	14:54	16:14	16:54	18:14	19:39	08:34	09:34	16:44	19:14	16:44	19:14
Grota Roweckiego	---	08:00	08:55	09:35	---	12:10	13:30	---	---	---	---	---	---	---	---	---	---	---
Chłapowskiego I	06:25	08:02	08:57	09:37	10:55	12:12	13:32	14:55	16:15	16:55	18:15	19:40	08:35	09:35	16:45	19:15	16:45	19:15
Kilińskiego III	06:27	08:04	08:59	09:39	10:57	12:14	13:34	14:57	16:17	16:57	18:17	19:42	08:37	09:37	16:47	19:17	16:47	19:17
Kilińskiego II	06:29	08:06	09:01	09:41	10:59	12:16	13:36	14:59	16:19	16:59	18:19	19:44	08:39	09:39	16:49	19:19	16:49	19:19
Kilińskiego I	06:30	08:07	09:02	09:42	11:00	12:17	13:37	15:00	16:20	17:00	18:20	19:45	08:40	09:40	16:50	19:20	16:50	19:20
Piłsudskiego	06:31	08:08	09:03	09:43	11:01	12:18	13:38	15:01	16:21	17:01	18:21	19:46	08:41	09:41	16:51	19:21	16:51	19:21
Farna	---	---	09:08	09:48	---	---	13:43	---	---	---	---	19:51	---	---	---	19:26	---	19:26

LINIA 3

Piłsudskiego → Mickiewicza → Gostyńska → Rolna → Sosnowiec
 Łęg → Bystrzek → Chrzastowo → Olsza → Chrzastowo → Dobczyn
 Chrzastowo → Pysząca → Borgowo → Grzymysław → Gostyńska
 Mickiewicza → Piłsudskiego

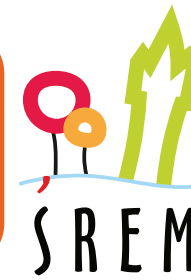

Przystanek	Dni robocze		Sobota		Niedziela i św.
	kursy				
Piłsudskiego	06:45	12:05	07:40	12:05	10:05
Mickiewicza I	06:47	12:07	07:42	12:07	10:07
Mickiewicza II	06:48	12:08	07:43	12:08	10:08
Mickiewicza III	06:49	12:09	07:44	12:09	10:09
Gostyńska I	06:51	12:11	07:46	12:11	10:11
Gostyńska II	06:52	12:12	07:47	12:12	10:12
Rolna	06:54	12:14	07:49	12:14	10:14
Sosnowiec	06:56	12:16	07:51	12:16	10:16
Łęg	07:00	12:20	07:55	12:20	10:20
Bystrzek	07:02	12:22	07:57	12:22	10:22
Olsza I	07:04	12:24	07:59	12:24	10:24
Olsza II	07:05	12:25	08:00	12:25	10:25
Chrzastowo I nż	07:07	12:27	---	---	---
Chrzastowo II nż	07:09	12:29	---	---	---

Przystanek	Dni robocze		Sobota		Niedziela i św.
	kursy				
Dobczyn I nż	07:17	12:37	---	---	---
Dobczyn	07:19	12:39	---	---	---
Chrzastowo II nż	07:24	12:44	---	---	---
Chrzastowo I nż	07:26	12:46	---	---	---
Pysząca I	07:32	12:52	08:05	12:30	10:30
Pysząca II	07:33	12:53	08:06	12:31	10:31
Borgowo	07:36	12:56	08:09	12:34	10:34
Grzymysław	07:40	13:00	08:13	12:38	10:38
Gostyńska I	07:44	13:04	08:17	12:42	10:42
Mickiewicza III	07:45	13:05	08:18	12:43	10:43
Mickiewicza II	07:46	13:06	08:19	12:44	10:44
Mickiewicza I	07:47	13:07	08:20	12:45	10:45
Piłsudskiego	07:49	13:09	08:22	12:47	10:47

ciąg dalszy w drugiej kolumnie

Piłsudskiego→Mickiewicza→ Gostyńska → Grzymysław
 Borgowo→Pyszcząca→ Sosnowiec → Łęg→Bystrzek←Olsza
 Chrząstowo→Dobczyn→Chrząstowo→Rolna→Gostyńska
 Dworzec Autobusowy → Mickiewicza → Piłsudskiego



Przystanek	Dni robocze			Niedziela i święta
	kursy			
Piłsudskiego	07:50	15:10	18:30	12:05
Mickiewicza I	07:52	15:12	18:32	12:07
Mickiewicza II	07:53	15:13	18:33	12:08
Mickiewicza III	07:54	15:14	18:34	12:09
Gostyńska I	07:56	15:16	18:36	12:11
Gostyńska II	07:57	15:17	18:37	12:12
Grzymysław	08:00	15:20	18:40	12:15
Borgowo	08:05	15:25	18:45	12:20
Pyszcząca II	08:08	15:28	18:48	12:23
Pyszcząca I	08:10	15:30	18:50	12:25
Pyszcząca III	08:11	15:31	18:51	12:26
Sosnowiec	08:13	15:33	18:53	12:28
Łęg	08:17	15:37	18:57	12:32
Bystrzek	08:19	15:39	18:59	12:34
Olsza I	08:21	15:41	19:01	12:36

ciąg dalszy w drugiej kolumnie

Przystanek	Dni robocze			Niedziela i święta
	kursy			
Olsza II	08:22	15:42	19:02	12:37
Chrząstowo I nż	---	15:44	19:04	---
Chrząstowo II nż	---	15:46	19:06	---
Dobczyn I nż	---	15:52	19:12	---
Dobczyn	---	15:54	19:14	---
Chrząstowo II nż	---	15:59	19:19	---
Chrząstowo I nż	---	16:01	19:21	---
Rolna	08:24	16:08	19:28	12:39
Gostyńska I	08:26	16:10	19:30	12:41
Dworzec Autobusowy	08:28	16:12	19:32	12:43
Mickiewicza III	08:30	16:14	19:34	12:45
Mickiewicza II	08:31	16:15	19:35	12:46
Mickiewicza I	08:32	16:16	19:36	12:47
Piłsudskiego	08:34	16:18	19:38	12:49

LINIA 5

Piłsudskiego → Kilińskiego → Nochowo → Nochówko → Pełczyn
 Wirginowo → Bodzyniewo → Kadzewo → Mórka → Jeleńczewo
 Dalewo → Wyrzeka → Nochowo → Kilińskiego → Piłsudskiego



Przystanek	Dni robocze						
	kursy						
Piłsudskiego	06:35	08:00	09:50	11:45	14:00	15:35	17:25
Kilińskiego I	06:37	08:02	09:52	11:47	14:02	15:37	17:27
Kilińskiego II	06:38	08:03	09:53	11:48	14:03	15:38	17:28
Kilińskiego III	06:40	08:05	09:55	11:50	14:05	15:40	17:30
Nochowo III	06:42	08:07	09:57	11:52	14:07	15:42	17:32
Nochówko II	06:45	08:10	10:00	11:55	14:10	15:45	17:35
Nochówko I	06:46	08:11	10:01	11:56	14:11	15:46	17:36
Pełczyn	06:48	08:13	10:03	11:58	14:13	15:48	17:38
Wirginowo III	06:52	08:17	10:07	12:02	14:17	15:52	17:42
Wirginowo II	06:54	08:19	10:09	12:04	14:19	15:54	17:44
Wirginowo I	06:56	08:21	10:11	12:06	14:21	15:56	17:46
Bodzyniewo	06:58	08:23	10:13	12:08	14:23	15:58	17:48
Bodzyniewo nż	06:59	08:24	10:14	12:09	14:24	15:59	17:49
Kadzewo	07:02	08:27	10:17	12:12	14:27	16:02	17:52

Przystanek	Dni robocze						
	kursy						
Mórka	07:07	08:32	10:22	12:17	14:32	16:07	17:57
Mórka nż.	07:09	08:34	10:24	12:19	14:34	16:09	17:59
Jeleńczewo	07:10	08:35	10:25	12:20	14:35	16:10	18:00
Dalewo	07:12	08:37	10:27	12:22	14:37	16:12	18:02
Dalewo II	07:13	08:38	10:28	12:23	14:38	16:13	18:03
Dalewo I	07:15	08:40	10:30	12:25	14:40	16:15	18:05
Wyrzeka	07:18	08:43	10:33	12:28	14:43	16:18	18:08
Nochowo II	07:23	08:48	10:38	12:33	14:48	16:23	18:13
Nochowo III	07:25	08:50	10:40	12:35	14:50	16:25	18:15
Kilińskiego III	07:27	08:52	10:42	12:37	14:52	16:27	18:17
Kilińskiego II	07:28	08:53	10:43	12:38	14:53	16:28	18:18
Kilińskiego I	07:29	08:54	10:44	12:39	14:54	16:29	18:19
Piłsudskiego	07:31	08:56	10:46	12:41	14:56	16:31	18:21

ciąg dalszy w drugiej kolumnie

LINIA 6

Piłsudskiego → Mechlin → Dąbrowa → Luciny → Kaleje → Luciny
 Mechlin → Piłsudskiego → Kilńskiego → Sikorskiego
 Al.Solidarności → Kilińskiego → Chłapowskiego → Staszica
 Gostyńska → Mickiewicza → Piłsudskiego



Przystanek	Dni robocze			
	kursy			
Piłsudskiego	06:40	08:40	11:00	18:10
Mechlin I nż.	06:43	08:43	11:03	18:13
Mechlin	06:47	08:47	11:07	18:17
Dąbrowa	06:51	08:51	11:11	18:21
Dąbrowa I	06:52	08:52	11:12	18:22
Luciny I	06:56	08:56	11:16	18:26
Luciny II	06:57	08:57	11:17	18:27
Kaleje	07:01	09:01	11:21	18:31
Luciny II	07:05	09:05	11:25	18:35
Luciny I	07:06	09:06	11:26	18:36
Mechlin I nż.	07:13	09:13	11:33	18:43
Piłsudskiego	07:17	09:17	11:37	18:47
Kilińskiego I	07:18	09:18	11:38	18:48

ciąg dalszy w drugiej kolumnie

Przystanek	Dni robocze			
	kursy			
Sikorskiego	07:19	09:19	11:39	18:49
Al.Solidarności I	07:20	09:20	11:40	18:50
Al.Solidarności II	07:21	09:21	11:41	18:51
Kilińskiego III	07:22	09:22	11:42	18:52
Chłapowskiego I	07:24	09:24	11:44	18:54
Chłapowskiego II	07:25	09:25	11:45	18:55
Staszica I	07:26	09:26	11:46	18:56
Gostyńska I	07:27	09:27	11:47	18:57
Mickiewicza III	07:28	09:28	11:48	18:58
Mickiewicza II	07:29	09:29	11:49	18:59
Mickiewicza I	07:30	09:30	11:50	19:00
Piłsudskiego	07:32	09:32	11:52	19:02

Farna→Piłsudskiego→Mickiewicza→Gostyńska→Staszica
 Chłapowskiego→Kilińskiego→Sikorskiego→Al.Solidarności
 Malczewskiego → Al.Solidarności → Sikorskiego → Kilińskiego
 Chłapowskiego→Staszica→Gostyńska→Mickiewicza→Piłsudskiego

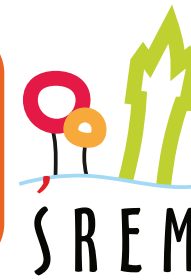

Przystanek	Dni robocze			Sobota	Niedziela i św.	
	kursy					
Farna	-	-	-	-	15:05	15:05
Piłsudskiego	06:45	10:00	15:15	10:10	15:10	15:10
Mickiewicza I	06:47	10:02	15:17	10:12	15:12	15:12
Mickiewicza II	06:48	10:03	15:18	10:13	15:13	15:13
Mickiewicza III	06:49	10:04	15:19	10:14	15:14	15:14
Gostyńska I	06:50	10:05	15:20	10:15	15:15	15:15
Staszica II	06:51	10:06	15:21	10:16	15:16	15:16
Staszica I	06:52	10:07	15:22	10:17	15:17	15:17
Chłapowskiego II	06:54	10:09	15:24	10:19	15:19	15:19
Chłapowskiego I	06:55	10:10	15:25	10:20	15:20	15:20
Kilińskiego III	06:57	10:12	15:27	10:22	15:22	15:22
Kilińskiego II	06:58	10:13	15:28	10:23	15:23	15:23
Kilińskiego I	06:59	10:14	15:29	10:24	15:24	15:24
Sikorskiego	07:01	10:16	15:31	10:26	15:26	15:26
Al.Solidarności I	07:03	10:18	15:33	10:28	15:28	15:28
Malczewskiego I	07:05	10:20	15:35	10:30	15:30	15:30
Malczewskiego II	07:06	10:21	15:36	10:31	15:31	15:31

Przystanek	Dni robocze			Sobota	Niedziela i św.	
	POSTÓJ					
Malczewskiego II	07:18	11:20	16:15	11:10	16:10	16:10
Malczewskiego I	07:19	11:21	16:16	11:11	16:11	16:11
Al.Solidarności I	07:20	11:22	16:17	11:12	16:12	16:12
Sikorskiego	07:22	11:24	16:19	11:14	16:14	16:14
Kilińskiego II	07:25	11:27	16:22	11:17	16:17	16:17
Kilińskiego III	07:27	11:29	16:24	11:19	16:19	16:19
Chłapowskiego I	07:29	11:31	16:26	11:21	16:21	16:21
Chłapowskiego II	07:30	11:32	16:27	11:22	16:22	16:22
Staszica I	07:32	11:34	16:29	11:24	16:24	16:24
Gostyńska I	07:34	11:36	16:31	11:26	16:26	16:26
Mickiewicza III	07:35	11:37	16:32	11:27	16:27	16:27
Mickiewicza II	07:36	11:38	16:33	11:28	16:28	16:28
Mickiewicza I	07:37	11:39	16:34	11:29	16:29	16:29
Piłsudskiego	07:39	11:41	16:36	11:31	16:31	16:31

ciąg dalszy w drugiej kolumnie

Piłsudskiego→Mickiewicza→Gostyńska→Staszica→Chłapowskiego
 Kilińskiego→Al.Solidarności→Sikorskiego→Psarskie→Góra→Góra Huby
 Jaszkowo→Góra Hubt→Góra→Psarskie→Sikorskiego→Al.Solidarności
 Kilińskiego→Chłapowskiego→Staszica→Gostyńska→Mickiewicza
 Piłsudskiego



Przystanek	Dni robocze								Sobota		Niedziela i św.	
	kursy											
Piłsudskiego	05:20	06:20	11:15	13:25	14:25	15:40	18:15	05:20	13:25	05:20	13:25	
Mickiewicza I	05:22	06:22	11:17	13:27	14:27	15:42	18:17	05:22	13:27	05:22	13:27	
Mickiewicza II	05:23	06:23	11:18	13:28	14:28	15:43	18:18	05:23	13:28	05:23	13:28	
Mickiewicza III	05:24	06:24	11:19	13:29	14:29	15:44	18:19	05:24	13:29	05:24	13:29	
Gostyńska I	05:25	06:25	11:20	13:30	14:30	15:45	18:20	05:25	13:30	05:25	13:30	
Staszica II	05:26	06:26	11:21	13:31	14:31	15:46	18:21	05:26	13:31	05:26	13:31	
Staszica I	05:27	06:27	11:22	13:32	14:32	15:47	18:22	05:27	13:32	05:27	13:32	
Chłapowskiego II	05:29	06:29	11:24	13:34	14:34	15:49	18:24	05:29	13:34	05:29	13:34	
Chłapowskiego I	05:30	06:30	11:25	13:35	14:35	15:50	18:25	05:30	13:35	05:30	13:35	
Kilińskiego III	05:32	06:32	11:27	13:37	14:37	15:52	18:27	05:32	13:37	05:32	13:37	
Al.Solidarności II	05:34	06:34	11:29	13:39	14:39	15:54	18:29	05:34	13:39	05:34	13:39	
Al.Solidarności I	05:35	06:35	11:30	13:40	14:40	15:55	18:30	05:35	13:40	05:35	13:40	
Sikorskiego działki nż.	05:37	06:37	11:32	13:42	14:42	15:57	18:32	05:37	13:42	05:37	13:42	
Psarskie I	05:39	06:39	11:34	13:44	14:44	15:59	18:34	05:39	13:44	05:39	13:44	
Psarskie III	05:41	06:41	11:36	13:46	14:46	16:01	18:36	05:41	13:46	05:41	13:46	
Psarskie IV DPS	05:44	06:44	11:39	13:49	14:49	16:04	18:39	05:43	13:48	05:43	13:48	

Przystanek	Dni robocze							Sobota	Niedziela i św.		
	kursy										
Góra	05:48	06:48	11:43	---	14:53	16:08	18:43	05:44	13:49	05:44	13:49
Góra Huby nż.	---	06:51	---	---	---	16:11	---	05:48	13:53	05:48	13:53
Jaszkowo	---	06:54	---	---	---	16:14	---	---	---	---	---
POSTÓJ											
Jaszkowo	---	06:55	---	---	---	16:15	---	---	---	---	---
Góra Huby nż.	---	06:58	---	---	---	16:18	---	---	---	---	---
Góra	06:05	07:01	11:50	---	15:05	16:21	18:55	06:05	14:05	06:05	14:05
Psarskie V nż.	06:06	07:02	11:51	---	15:06	16:22	18:56	06:06	14:06	06:06	14:06
Psarskie IV DPS	06:09	07:05	11:54	14:10	15:09	16:25	18:59	06:09	14:09	06:09	14:09
Psarskie III	06:12	07:08	11:57	14:13	15:12	16:28	19:02	06:12	14:12	06:12	14:12
Psarskie I	06:15	07:11	12:00	14:16	15:15	16:31	19:05	06:15	14:15	06:15	14:15
Al.Solidarności I	06:18	07:14	12:03	14:19	15:18	16:34	19:08	06:18	14:18	06:18	14:18
Al.Solidarności II	06:19	07:15	12:04	14:20	15:19	16:35	19:09	06:19	14:19	06:19	14:19
Kilińskiego III	06:21	07:17	12:06	14:22	15:21	16:37	19:11	06:21	14:21	06:21	14:21
Chłapowskiego I	06:23	07:19	12:08	14:24	15:23	16:39	19:13	06:23	14:23	06:23	14:23
Chłapowskiego II	06:24	07:20	12:09	14:25	15:24	16:40	19:14	06:24	14:24	06:24	14:24
Staszica I	06:26	07:22	12:11	14:27	15:26	16:42	19:16	06:26	14:26	06:26	14:26
Gostyńska I	06:27	07:23	12:12	14:28	15:27	16:43	19:17	06:27	14:27	06:27	14:27
Mickiewicza III	06:28	07:24	12:13	14:29	15:28	16:44	19:18	06:28	14:28	06:28	14:28
Mickiewicza II	06:29	07:25	12:14	14:30	15:29	16:45	19:19	06:29	14:29	06:29	14:29
Mickiewicza I	06:30	07:26	12:15	14:31	15:30	16:46	19:20	06:30	14:30	06:30	14:30
Piłsudskiego	06:32	07:28	12:17	14:33	15:32	16:48	19:22	06:32	14:32	06:32	14:32

LINIA 9

Piłsudskiego→Zbrudzewo→Niesłabin→Orkowo→Niesłabin
Zbrudzewo→Piłsudskiego



Przystanek	Dni robocze		
	kursy		
Piłsudskiego	09:25	11:30	16:30
Zbrudzewo	09:32	11:37	16:37
Niesłabin ul.Osiedlowa nż	09:36	11:41	16:41
Niesłabin	09:37	11:42	16:42
Orkowo	09:41	11:46	16:46
Niesłabin	09:45	11:50	16:50
Niesłabin ul.Osiedlowa nż	09:46	11:51	16:51
Zbrudzewo	09:50	11:55	16:55
Piłsudskiego	09:57	12:02	17:02

LINIA 10

Piłsudskiego→Kilińskiego→Sikorskiego→Al.Solidarności
Chełmońskiego→Gaj→Błociszewo→Krzyżanowo→Pucółowo
Manieczki→Szymanowo→Psarskie→Sikorskiego→Piłsudskiego



Przystanek	Dni robocze			
	kursy			
Piłsudskiego	05:50	09:00	16:30	18:00
Kilińskiego I	05:51	09:01	16:31	18:01
Sikorskiego	05:52	09:02	16:32	18:02
Al.Solidarności I	05:53	09:03	16:33	18:03
Chełmońskiego	05:54	09:04	16:34	18:04
Gaj I	06:00	09:10	16:40	18:10
Gaj II	06:01	09:11	16:41	18:11
Błociszewo I	06:06	09:16	16:46	18:16
Błociszewo II	06:08	09:18	16:48	18:18
Krzyżanowo	06:14	09:24	16:54	18:24
Pucółowo	06:19	09:29	16:59	18:29
Manieczki	06:22	09:32	17:02	18:32
Szymanowo	06:26	09:36	17:06	18:36
Psarskie IV	06:28	09:38	17:08	18:38
Psarskie III	06:30	09:40	17:10	18:40
Psarskie I	06:32	09:42	17:12	18:42
Sikorskiego	06:34	09:44	17:14	18:44
Piłsudskiego	06:36	09:46	17:16	18:46

Przystanek	Dni robocze	
	kursy	
Piłsudskiego	06:40	15:20
Mickiewicza I	06:41	15:21
Mickiewicza II	06:42	15:22
Mickiewicza III	06:43	15:23
Gostyńska I	06:44	15:24
Gostyńska II	06:45	15:25
Grzymysław	06:49	15:29
Borgowo	06:52	15:32
Ostrowo I	06:53	15:33
Ostrowo II	06:55	15:35
Drzonek I	06:57	15:37
Drzonek II	06:59	15:39
Wieszczyżyn	07:02	15:42
Rusocin I	07:05	15:45

ciąg dalszy w drugiej kolumnie

Przystanek	Dni robocze	
	kursy	
Feliksowo	07:07	15:47
Rusocin II	07:09	15:49
Nowieczek I	07:12	15:52
Nowieczek II	07:14	15:54
Masłowo I	07:16	15:56
Masłowo II	07:19	15:59
Pinka	07:21	16:01
Międzychód I nż.	07:22	16:02
Międzychód II	07:23	16:03
Międzychód III nż.	07:24	16:04
Międzychód IV nż.	07:25	16:05
Gawrony	07:26	16:06
Pełczyn	07:29	16:09
Nochówko I	07:31	16:11

ciąg dalszy w trzeciej kolumnie

Przystanek	Dni robocze	
	kursy	
Nochówko II	07:32	16:12
Nochowo III	07:35	16:15
Kilińskiego III	07:37	16:17
Kilińskiego II	07:38	16:18
Kilińskiego I	07:39	16:19
Piłsudskiego	07:41	16:21

LINIA 12

Piłsudskiego → Kilińskiego → Sikorskiego → Psarskie → Sikorskiego
Piłsudskiego



Przystanek	Dni robocze		
	kursy		
Piłsudskiego	07:30	14:35	15:20
Kilińskiego I	07:32	14:37	15:22
Sikorskiego	07:33	14:38	15:23
Sikorskiego działki n.ż.	07:34	14:39	15:24
Psarskie I	07:35	14:40	15:25
Psarskie III	07:37	14:42	15:27
Psarskie IV	07:39	14:44	15:29
Psarskie III	07:41	14:46	15:31
Psarskie I	07:43	14:48	15:33
Sikorskiego	07:45	14:50	15:35
Piłsudskiego	07:47	14:52	15:37



SREM

rozkladjazdy.srem.pl